+7 (963) 658-81-76
mebel.akmetron.ru
price-mebel@akmetron.ru
connectmebel@akmetron.ru

# Рабочее место MOD-R




| № | Наименование | РРЦ | Кол-во 1-25 | Кол-во 26-50 | Кол-во 51-75 | Кол-во 76-100 |
|---|---|---|---|---|---|---|
| 1 | Рабочее место MOD-R ОП 1200.700 RAL 7035 | 12 121,00 | 12 121,00 | 10 302,85 | 9 090,75 | 7 878,65 |
| 2 | Рабочее место MOD-R ОП 1200.900 RAL 7035 | 16 167,00 | 16 167,00 | 13 741,95 | 12 125,25 | 10 508,55 |
| 3 | Рабочее место MOD-R ОП 1500.700 RAL 7035 | 13 001,00 | 13 001,00 | 11 050,85 | 9 750,75 | 8 450,65 |
| 4 | Рабочее место MOD-R ОП 1500.900 RAL 7035 | 16 345,00 | 16 345,00 | 13 893,25 | 12 258,75 | 10 624,25 |
| 5 | Рабочее место MOD-R ОП 1800.700 RAL 7035 | 14 258,00 | 14 258,00 | 12 119,30 | 10 693,50 | 9 267,70 |
| 6 | Рабочее место MOD-R ОП 1800.900 RAL 7035 | 18 611,00 | 18 611,00 | 15 819,35 | 13 958,25 | 12 097,15 |
| 7 | Рабочее место MOD-R ОП 2000.700 RAL 7035 | 21 282,00 | 21 282,00 | 18 089,70 | 15 961,50 | 13 833,30 |
| 8 | Рабочее место MOD-R ОП 2000.900 RAL 7035 | 23 687,00 | 23 687,00 | 20 133,95 | 17 765,25 | 15 396,55 |
| 9 | Рабочее место MOD-R ESD 1200.700 RAL 7035 | 17 770,00 | 17 770,00 | 15 104,50 | 13 327,50 | 11 550,50 |
| 10 | Рабочее место MOD-R ESD 1200.900 RAL 7035 | 23 736,00 | 23 736,00 | 20 175,60 | 17 802,00 | 15 428,40 |
| 11 | Рабочее место MOD-R ESD 1500.700 RAL 7035 | 19 235,00 | 19 235,00 | 16 349,75 | 14 426,25 | 12 502,75 |
| 12 | Рабочее место MOD-R ESD 1500.900 RAL 7035 | 25 072,00 | 25 072,00 | 21 311,20 | 18 804,00 | 16 296,80 |
| 13 | Рабочее место MOD-R ESD 1800.700 RAL 7035 | 21 193,00 | 21 193,00 | 18 014,05 | 15 894,75 | 13 775,45 |
| 14 | Рабочее место MOD-R ESD 1800.900 RAL 7035 | 27 516,00 | 27 516,00 | 23 388,60 | 20 637,00 | 17 885,40 |
| 15 | Рабочее место MOD-R ESD 2000.700 RAL 7035 | 25 675,00 | 25 675,00 | 21 823,75 | 19 256,25 | 16 688,75 |
| 16 | Рабочее место MOD-R ESD 2000.900 RAL 7035 | 29 257,00 | 29 257,00 | 24 868,45 | 21 942,75 | 19 017,05 |
| 17 | Угловая секция MOD-R ANG ОП 1200.500 RAL 7035 | 8 599,00 | 8 599,00 | 7 309,15 | 6 449,25 | 5 589,35 |
| 18 | Угловая секция MOD-R ANG ESD 1200.500 RAL 7035 | 12 606,00 | 12 606,00 | 10 715,10 | 9 454,50 | 8 193,90 |
| 19 | Комплект перфорированных задних стоек MOD-R PR 1500 RAL 7035 | 2 543,00 | 2 543,00 | 2 161,55 | 1 907,25 | 1 652,95 |
| 20 | Комплект перфорированных задних стоек MOD-R PR 1000 RAL 7035 | 2 147,00 | 2 147,00 | 1 824,95 | 1 610,25 | 1 395,55 |
| 21 | Верхняя полка для оборудования MOD-R TS ОП 1200.300 RAL 7035 | 5 659,00 | 5 659,00 | 4 810,15 | 4 244,25 | 3 678,35 |
| 22 | Верхняя полка для оборудования MOD-R TS ОП 1200.400 RAL 7035 | 6 550,00 | 6 550,00 | 5 567,50 | 4 912,50 | 4 257,50 |
| 23 | Верхняя полка для оборудования MOD-R TS ОП 1500.300 RAL 7035 | 5 571,00 | 5 571,00 | 4 735,35 | 4 178,25 | 3 621,15 |
| 24 | Верхняя полка для оборудования MOD-R TS ОП 1500.400 RAL 7035 | 6 639,00 | 6 639,00 | 5 643,15 | 4 979,25 | 4 315,35 |
| 25 | Верхняя полка для оборудования MOD-R TS ОП 1800.300 RAL 7035 | 6 144,00 | 6 144,00 | 5 222,40 | 4 608,00 | 3 993,60 |
| 26 | Верхняя полка для оборудования MOD-R TS ОП 1800.400 RAL 7035 | 6 995,00 | 6 995,00 | 5 945,75 | 5 246,25 | 4 546,75 |
| 27 | Верхняя полка для оборудования MOD-R TS ОП 2000.300 RAL 7035 | 7 659,00 | 7 659,00 | 6 510,15 | 5 744,25 | 4 978,35 |
| 28 | Верхняя полка для оборудования MOD-R TS ОП 2000.400 RAL 7035 | 8 638,00 | 8 638,00 | 7 342,30 | 6 478,50 | 5 614,70 |
| 29 | Верхняя полка для оборудования MOD-R TS ESD 1200.300 RAL 7035 | 8 470,00 | 8 470,00 | 7 199,50 | 6 352,50 | 5 505,50 |
| 30 | Верхняя полка для оборудования MOD-R TS ESD 1200.400 RAL 7035 | 9 885,00 | 9 885,00 | 8 402,25 | 7 413,75 | 6 425,25 |
| 31 | Верхняя полка для оборудования MOD-R TS ESD 1500.300 RAL 7035 | 8 865,00 | 8 865,00 | 7 535,25 | 6 648,75 | 5 762,25 |
| 32 | Верхняя полка для оборудования MOD-R TS ESD 1500.400 RAL 7035 | 10 330,00 | 10 330,00 | 8 780,50 | 7 747,50 | 6 714,50 |
| 33 | Верхняя полка для оборудования MOD-R TS ESD 1800.300 RAL 7035 | 9 529,00 | 9 529,00 | 8 099,65 | 7 146,75 | 6 193,85 |
| 34 | Верхняя полка для оборудования MOD-R TS ESD 1800.400 RAL 7035 | 10 874,00 | 10 874,00 | 9 242,90 | 8 155,50 | 7 068,10 |
| 35 | Верхняя полка для оборудования MOD-R TS ESD 2000.300 RAL 7035 | 11 002,00 | 11 002,00 | 9 351,70 | 8 251,50 | 7 151,30 |
| 36 | Верхняя полка для оборудования MOD-R TS ESD 2000.400 RAL 7035 | 11 230,00 | 11 230,00 | 9 545,50 | 8 422,50 | 7 299,50 |
| 37 | Нижняя полка для оборудования MOD-R BS ОП 1200.250 RAL 7035 | 3 483,00 | 3 483,00 | 2 960,55 | 2 612,25 | 2 263,95 |
| 38 | Нижняя полка для оборудования MOD-R BS ОП 1500.250 RAL 7035 | 3 741,00 | 3 741,00 | 3 179,85 | 2 805,75 | 2 431,65 |
| 39 | Нижняя полка для оборудования MOD-R BS ОП 1800.250 RAL 7035 | 4 196,00 | 4 196,00 | 3 566,60 | 3 147,00 | 2 727,40 |
| 40 | Нижняя полка для оборудования MOD-R BS ОП 2000.250 RAL 7035 | 6 768,00 | 6 768,00 | 5 752,80 | 5 076,00 | 4 399,20 |
| 41 | Нижняя полка для оборудования MOD-R BS ESD 1200.250 RAL 7035 | 5 214,00 | 5 214,00 | 4 431,90 | 3 910,50 | 3 389,10 |
| 42 | Нижняя полка для оборудования MOD-R BS ESD 1500.250 RAL 7035 | 5 571,00 | 5 571,00 | 4 735,35 | 4 178,25 | 3 621,15 |
| 43 | Нижняя полка для оборудования MOD-R BS ESD 1800.250 RAL 7035 | 6 154,00 | 6 154,00 | 5 230,90 | 4 615,50 | 4 000,10 |
| 44 | Нижняя полка для оборудования MOD-R BS ESD 2000.250 RAL 7035 | 9 350,00 | 9 350,00 | 7 947,50 | 7 012,50 | 6 077,50 |
| 45 | Перфорированный экран MOD-R PP 1200.350 RAL 7035 | 2 583,00 | 2 583,00 | 2 195,55 | 1 937,25 | 1 678,95 |
| 46 | Перфорированный экран MOD-R PP 1500.350 RAL 7035 | 2 592,00 | 2 592,00 | 2 203,20 | 1 944,00 | 1 684,80 |
| 47 | Перфорированный экран MOD-R PP 1800.350 RAL 7035 | 2 811,00 | 2 811,00 | 2 389,35 | 2 108,25 | 1 827,15 |
| 48 | Перфорированный экран MOD-R PP 2000.350 RAL 7035 | 3 296,00 | 3 296,00 | 2 801,60 | 2 472,00 | 2 142,40 |
| 49 | Перфорированный экран MOD-R PP 1200.500 RAL 7035 | 3 572,00 | 3 572,00 | 3 036,20 | 2 679,00 | 2 321,80 |
| 50 | Перфорированный экран MOD-R PP 1500.500 RAL 7035 | 3 701,00 | 3 701,00 | 3 145,85 | 2 775,75 | 2 405,65 |
| 51 | Перфорированный экран MOD-R PP 1800.500 RAL 7035 | 4 196,00 | 4 196,00 | 3 566,60 | 3 147,00 | 2 727,40 |
| 52 | Перфорированный экран MOD-R PP 2000.500 RAL 7035 | 4 769,00 | 4 769,00 | 4 053,65 | 3 576,75 | 3 099,85 |
| 53 | Кронштейн верхнего освещения MOD-R LB 1200 RAL 7035 | 5 986,00 | 5 986,00 | 5 088,10 | 4 489,50 | 3 890,90 |
| 54 | Кронштейн верхнего освещения MOD-R LB 1500 RAL 7035 | 6 234,00 | 6 234,00 | 5 298,90 | 4 675,50 | 4 052,10 |
| 55 | Кронштейн верхнего освещения MOD-R LB 1800 RAL 7035 | 6 639,00 | 6 639,00 | 5 643,15 | 4 979,25 | 4 315,35 |
| 56 | Кронштейн верхнего освещения MOD-R LB 2000 RAL 7035 | 7 263,00 | 7 263,00 | 6 173,55 | 5 447,25 | 4 720,95 |

+7 (963) 658-81-76
mebel.akmetron.ru
price-mebel@akmetron.ru
connectmebel@akmetron.ru

# Рабочее место UN-E




| № | Наименование | Кол-во 1-25 | Кол-во 26-50 | Кол-во 51-75 | Кол-во 76-100 |
|---|---|---|---|---|---|
| 1 | Рабочее место UN-E ОП 1200.700 RAL 7035 | 11 750,00 | 9 987,50 | 8 812,50 | 7 637,50 |
| 2 | Рабочее место UN-E ОП 1200.900 RAL 7035 | 12 842,00 | 10 915,70 | 9 631,50 | 8 347,30 |
| 3 | Рабочее место UN-E ОП 1500.700 RAL 7035 | 12 485,00 | 10 612,25 | 9 363,75 | 8 115,25 |
| 4 | Рабочее место UN-E ОП 1500.900 RAL 7035 | 13 505,00 | 11 479,25 | 10 128,75 | 8 778,25 |
| 5 | Рабочее место UN-E ОП 1800.700 RAL 7035 | 12 995,00 | 11 045,75 | 9 746,25 | 8 446,75 |
| 6 | Рабочее место UN-E ОП 1800.900 RAL 7035 | 13 780,00 | 11 713,00 | 10 335,00 | 8 957,00 |
| 7 | Рабочее место UN-E ОП 2000.700 RAL 7035 | 19 940,00 | 16 949,00 | 14 955,00 | 12 961,00 |
| 8 | Рабочее место UN-E ОП 2000.900 RAL 7035 | 21 419,00 | 18 206,15 | 16 064,25 | 13 922,35 |
| 9 | Рабочее место UN-E ESD 1200.700 RAL 7035 | 17 309,00 | 14 712,65 | 12 981,75 | 11 250,85 |
| 10 | Рабочее место UN-E ESD 1200.900 RAL 7035 | 19 186,00 | 16 308,10 | 14 389,50 | 12 470,90 |
| 11 | Рабочее место UN-E ESD 1500.700 RAL 7035 | 18 554,00 | 15 770,90 | 13 915,50 | 12 060,10 |
| 12 | Рабочее место UN-E ESD 1500.900 RAL 7035 | 20 757,00 | 17 643,45 | 15 567,75 | 13 492,05 |
| 13 | Рабочее место UN-E ESD 1800.700 RAL 7035 | 19 370,00 | 16 464,50 | 14 527,50 | 12 590,50 |
| 14 | Рабочее место UN-E ESD 1800.900 RAL 7035 | 20 941,00 | 17 799,85 | 15 705,75 | 13 611,65 |
| 15 | Рабочее место UN-E ESD 2000.700 RAL 7035 | 24 469,00 | 20 798,65 | 18 351,75 | 15 904,85 |
| 16 | Рабочее место UN-E ESD 2000.900 RAL 7035 | 27 161,00 | 23 086,85 | 20 370,75 | 17 654,65 |
| 17 | Угловая секция UN-E ANG ОП 1200.500 RAL 7035 | 8 864,00 | 7 534,40 | 6 648,00 | 5 761,60 |
| 18 | Угловая секция UN-E ANG ESD 1200.500 RAL 7035 | 12 995,00 | 11 045,75 | 9 746,25 | 8 446,75 |
| 19 | Комплект задних стоек UN-E PR 2000 RAL 7035 | 2 621,00 | 2 227,85 | 1 965,75 | 1 703,65 |
| 20 | Комплект задних стоек UN-E PR 1000 RAL 7035 | 2 213,00 | 1 881,05 | 1 659,75 | 1 438,45 |
| 21 | Верхняя полка для оборудования UN-E TS ОП 1200.300 RAL 7035 | 5 834,00 | 4 958,90 | 4 375,50 | 3 792,10 |
| 22 | Верхняя полка для оборудования UN-E TS ОП 1200.400 RAL 7035 | 6 752,00 | 5 739,20 | 5 064,00 | 4 388,80 |
| 23 | Верхняя полка для оборудования UN-E TS ОП 1500.300 RAL 7035 | 5 743,00 | 4 881,55 | 4 307,25 | 3 732,95 |
| 24 | Верхняя полка для оборудования UN-E TS ОП 1500.400 RAL 7035 | 6 844,00 | 5 817,40 | 5 133,00 | 4 448,60 |
| 25 | Верхняя полка для оборудования UN-E TS ОП 1800.300 RAL 7035 | 6 334,00 | 5 383,90 | 4 750,50 | 4 117,10 |
| 26 | Верхняя полка для оборудования UN-E TS ОП 1800.400 RAL 7035 | 7 211,00 | 6 129,35 | 5 408,25 | 4 687,15 |
| 27 | Верхняя полка для оборудования UN-E TS ОП 2000.300 RAL 7035 | 7 895,00 | 6 710,75 | 5 921,25 | 5 131,75 |
| 28 | Верхняя полка для оборудования UN-E TS ОП 2000.400 RAL 7035 | 8 905,00 | 7 569,25 | 6 678,75 | 5 788,25 |
| 29 | Верхняя полка для оборудования UN-E TS ESD 1200.300 RAL 7035 | 8 731,00 | 7 421,35 | 6 548,25 | 5 675,15 |
| 30 | Верхняя полка для оборудования UN-E TS ESD 1200.400 RAL 7035 | 10 190,00 | 8 661,50 | 7 642,50 | 6 623,50 |
| 31 | Верхняя полка для оборудования UN-E TS ESD 1500.300 RAL 7035 | 9 139,00 | 7 768,15 | 6 854,25 | 5 940,35 |
| 32 | Верхняя полка для оборудования UN-E TS ESD 1500.400 RAL 7035 | 10 649,00 | 9 051,65 | 7 986,75 | 6 921,85 |
| 33 | Верхняя полка для оборудования UN-E TS ESD 1800.300 RAL 7035 | 9 823,00 | 8 349,55 | 7 367,25 | 6 384,95 |
| 34 | Верхняя полка для оборудования UN-E TS ESD 1800.400 RAL 7035 | 11 210,00 | 9 528,50 | 8 407,50 | 7 286,50 |
| 35 | Верхняя полка для оборудования UN-E TS ESD 2000.300 RAL 7035 | 11 342,00 | 9 640,70 | 8 506,50 | 7 372,30 |
| 36 | Верхняя полка для оборудования UN-E TS ESD 2000.400 RAL 7035 | 11 577,00 | 9 840,45 | 8 682,75 | 7 525,05 |
| 37 | Нижняя полка для оборудования UN-E BS ОП 1200.250 RAL 7035 | 3 590,00 | 3 051,50 | 2 692,50 | 2 333,50 |
| 38 | Нижняя полка для оборудования UN-E BS ОП 1500.250 RAL 7035 | 3 856,00 | 3 277,60 | 2 892,00 | 2 506,40 |
| 39 | Нижняя полка для оборудования UN-E BS ОП 1800.250 RAL 7035 | 4 325,00 | 3 676,25 | 3 243,75 | 2 811,25 |
| 40 | Нижняя полка для оборудования UN-E BS ОП 2000.250 RAL 7035 | 6 977,00 | 5 930,45 | 5 232,75 | 4 535,05 |
| 41 | Нижняя полка для оборудования UN-E BS ESD 1200.250 RAL 7035 | 5 375,00 | 4 568,75 | 4 031,25 | 3 493,75 |
| 42 | Нижняя полка для оборудования UN-E BS ESD 1500.250 RAL 7035 | 5 743,00 | 4 881,55 | 4 307,25 | 3 732,95 |
| 43 | Нижняя полка для оборудования UN-E BS ESD 1800.250 RAL 7035 | 6 344,00 | 5 392,40 | 4 758,00 | 4 123,60 |
| 44 | Нижняя полка для оборудования UN-E BS ESD 2000.250 RAL 7035 | 9 639,00 | 8 193,15 | 7 229,25 | 6 265,35 |
| 45 | Перфорированный экран UN-E PP 1200.300 RAL 7035 | 2 662,00 | 2 262,70 | 1 996,50 | 1 730,30 |
| 46 | Перфорированный экран UN-E PP 1500.300 RAL 7035 | 2 672,00 | 2 271,20 | 2 004,00 | 1 736,80 |
| 47 | Перфорированный экран UN-E PP 1800.300 RAL 7035 | 2 897,00 | 2 462,45 | 2 172,75 | 1 883,05 |
| 48 | Перфорированный экран UN-E PP 2000.300 RAL 7035 | 3 397,00 | 2 887,45 | 2 547,75 | 2 208,05 |
| 49 | Перфорированный экран UN-E PP 600.300 RAL 7035 | 3 682,00 | 3 129,70 | 2 761,50 | 2 393,30 |
| 50 | Перфорированный экран UN-E PP 750.350 RAL 7035 | 3 815,00 | 3 242,75 | 2 861,25 | 2 479,75 |
| 51 | Перфорированный экран UN-E PP 900.350 RAL 7035 | 4 325,00 | 3 676,25 | 3 243,75 | 2 811,25 |
| 52 | Перфорированный экран UN-E PP 1000.350 RAL 7035 | 4 916,00 | 4 178,60 | 3 687,00 | 3 195,40 |
| 53 | Кронштейн верхнего освещения UN-E LB 1200 RAL 7035 | 6 171,00 | 5 245,35 | 4 628,25 | 4 011,15 |
| 54 | Кронштейн верхнего освещения UN-E LB 1500 RAL 7035 | 6 426,00 | 5 462,10 | 4 819,50 | 4 176,90 |
| 55 | Кронштейн верхнего освещения UN-E LB 1800 RAL 7035 | 6 844,00 | 5 817,40 | 5 133,00 | 4 448,60 |
| 56 | Кронштейн верхнего освещения UN-E LB 2000 RAL 7035 | 7 487,00 | 6 363,95 | 5 615,25 | 4 866,55 |

+7 (963) 658-81-76
mebel.akmetron.ru
price-mebel@akmetron.ru
connectmebel@akmetron.ru

# Стол подкатной МТ



| № | Наименование | Кол-во 1-25 | Кол-во 26-50 | Кол-во 51-75 | Кол-во 76-100 |
|---|---|---|---|---|---|
| 1 | Стол подкатной МТ ОП 700.500 RAL 7035 | 18 166,20 | 15 441,27 | 13 624,65 | 11 808,03 |
| 2 | Стол подкатной МТ ОП 1000.700 RAL 7035 | 22 740,90 | 19 329,77 | 17 055,68 | 14 781,59 |
| 3 | Стол подкатной МТ ОП 1000.900 RAL 7035 | 23 917,40 | 20 329,79 | 17 938,05 | 15 546,31 |
| 4 | Стол подкатной МТ ОП 1200.700 RAL 7035 | 24 716,90 | 21 009,37 | 18 537,68 | 16 065,99 |
| 5 | Стол подкатной МТ ОП 1200.900 RAL 7035 | 25 911,60 | 22 024,86 | 19 433,70 | 16 842,54 |
| 6 | Стол подкатной МТ ОП 1500.700 RAL 7035 | 25 459,20 | 21 640,32 | 19 094,40 | 16 548,48 |
| 7 | Стол подкатной МТ ОП 1500.900 RAL 7035 | 26 427,70 | 22 463,55 | 19 820,78 | 17 178,01 |
| 8 | Стол подкатной МТ ОП 1800.700 RAL 7035 | 28 847,00 | 24 519,95 | 21 635,25 | 18 750,55 |
| 9 | Стол подкатной МТ ОП 1800.900 RAL 7035 | 30 147,00 | 25 624,95 | 22 610,25 | 19 595,55 |
| 10 | Стол подкатной МТ ESD 700.500 RAL 7035 | 34 251,10 | 29 113,44 | 25 688,33 | 22 263,22 |
| 11 | Стол подкатной МТ ESD 1000.700 RAL 7035 | 42 842,80 | 36 416,38 | 32 132,10 | 27 847,82 |
| 12 | Стол подкатной МТ ESD 1000.900 RAL 7035 | 43 777,50 | 37 210,88 | 32 833,13 | 28 455,38 |
| 13 | Стол подкатной МТ ESD 1200.700 RAL 7035 | 44 579,60 | 37 892,66 | 33 434,70 | 28 976,74 |
| 14 | Стол подкатной МТ ESD 1200.900 RAL 7035 | 45 749,60 | 38 887,16 | 34 312,20 | 29 737,24 |
| 15 | Стол подкатной МТ ESD 1500.700 RAL 7035 | 47 616,40 | 40 473,94 | 35 712,30 | 30 950,66 |
| 16 | Стол подкатной МТ ESD 1500.900 RAL 7035 | 48 345,70 | 41 093,85 | 36 259,28 | 31 424,71 |
| 17 | Стол подкатной МТ ESD 1800.700 RAL 7035 | 49 752,30 | 42 289,46 | 37 314,23 | 32 339,00 |
| 18 | Стол подкатной МТ ESD 1800.900 RAL 7035 | 51 177,10 | 43 500,54 | 38 382,83 | 33 265,12 |

+7 (963) 658-81-76
mebel.akmetron.ru
price-mebel@akmetron.ru
connectmebel@akmetron.ru

# Подвесная тумба СН

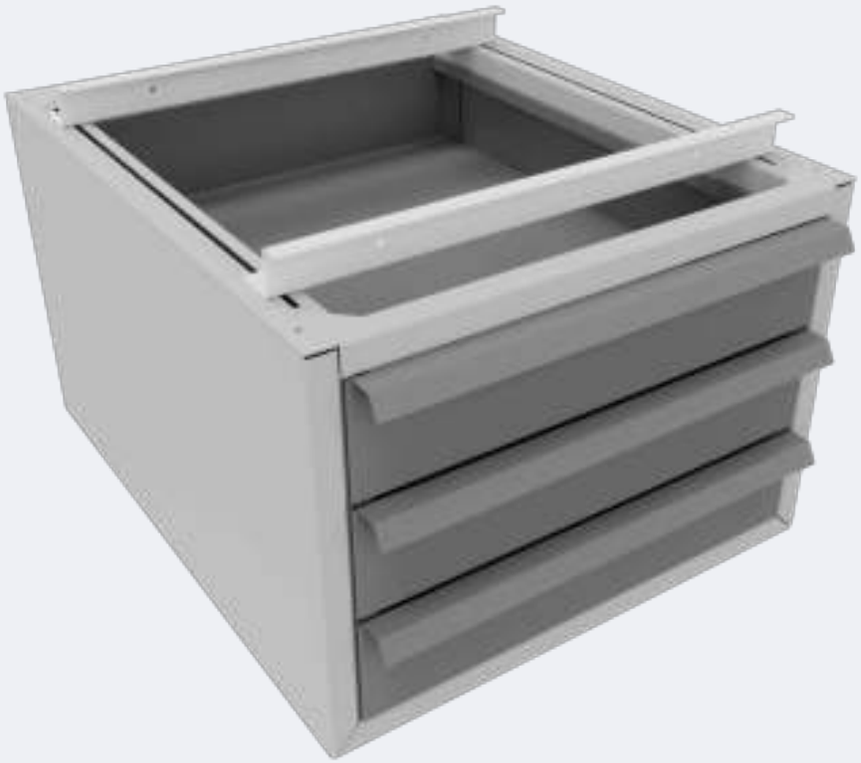

| № | Наименование | РРЦ | Кол-во 1-25 | Кол-во 26-50 | Кол-во 51-75 | Кол-во 76-100 |
|---|---|---|---|---|---|---|
| 1 | Тумба подвесная СН 1 ОП 1-300мм RAL 7035 | 11 754,00 | 11 754,00 | 9 990,90 | 8 815,50 | 7 640,10 |
| 2 | Тумба подвесная СН 2 ОП 2-150мм RAL 7035 | 13 209,00 | 13 209,00 | 11 227,65 | 9 906,75 | 8 585,85 |
| 3 | Тумба подвесная СН 3 ОП 3-100мм RAL 7035 | 14 881,00 | 14 881,00 | 12 648,85 | 11 160,75 | 9 672,65 |
| 4 | Тумба подвесная СН 3 ОП 50.100.150мм RAL 7035 | 14 881,00 | 14 881,00 | 12 648,85 | 11 160,75 | 9 672,65 |
| 5 | Тумба подвесная СН 1 ESD 300мм RAL 7035 | 14 065,00 | 14 065,00 | 11 955,25 | 10 548,75 | 9 142,25 |
| 6 | Тумба подвесная СН 2 ESD 2-150мм RAL 7035 | 16 276,00 | 16 276,00 | 13 834,60 | 12 207,00 | 10 579,40 |
| 7 | Тумба подвесная СН 3 ESD 3-100мм RAL 7035 | 18 453,00 | 18 453,00 | 15 685,05 | 13 839,75 | 11 994,45 |
| 8 | Тумба подвесная СН 3 ESD 50.100.150мм RAL 7035 | 18 453,00 | 18 453,00 | 15 685,05 | 13 839,75 | 11 994,45 |

+7 (963) 658-81-76
mebel.akmetron.ru
price-mebel@akmetron.ru
connectmebel@akmetron.ru

# Стойка подкатная MR



| № | Наименование | Кол-во 1-25 | Кол-во 26-50 | Кол-во 51-75 | Кол-во 76-100 |
|---|---|---|---|---|---|
| 1 | Стойка подкатная MR ОП 1500 RAL 7035 | 27 630,00 | 23 485,50 | 20 722,50 | 17 959,50 |
| 2 | Стойка подкатная MR ОП 2000 RAL 7035 | 29 376,00 | 24 969,60 | 22 032,00 | 19 094,40 |
| 3 | Стойка подкатная MR ОП 2500 RAL 7035 | 30 348,90 | 25 796,57 | 22 761,68 | 19 726,79 |
| 4 | Стойка подкатная MR ESD 1500 RAL 7035 | 36 792,00 | 31 273,20 | 27 594,00 | 23 914,80 |
| 5 | Стойка подкатная MR ESD 2000 RAL 7035 | 38 592,00 | 32 803,20 | 28 944,00 | 25 084,80 |
| 6 | Стойка подкатная MR ESD 2500 RAL 7035 | 40 392,00 | 34 333,20 | 30 294,00 | 26 254,80 |

+7 (963) 658-81-76
mebel.akmetron.ru
price-mebel@akmetron.ru
connectmebel@akmetron.ru

# Стеллаж металлический SHV-L



| № | Наименование | Кол-во 1-25 | | Кол-во 26-50 | | Кол-во 51-75 | | Кол-во 76-100 | |
|---|---|---|---|---|---|---|---|---|---|
| | | ОП | ESD | ОП | ESD | ОП | ESD | ОП | ESD |
| 1 | Стеллаж металлический SHV-L 1000x700x500 | 6 962,50 | 13 925,00 | 5 918,13 | 11 836,25 | 5 221,88 | 10 443,75 | 4 525,63 | 9 051,25 |
| 2 | Стеллаж металлический SHV-L 1000x700x600 | 7 725,00 | 15 450,00 | 6 566,25 | 13 132,50 | 5 793,75 | 11 587,50 | 5 021,25 | 10 042,50 |
| 3 | Стеллаж металлический SHV-L 1000x700x800 | 10 286,25 | 20 572,50 | 8 743,31 | 17 486,63 | 7 714,69 | 15 429,38 | 6 686,06 | 13 372,13 |
| 4 | Стеллаж металлический SHV-L 1500x700x500 | 7 447,50 | 14 895,00 | 6 330,38 | 12 660,75 | 5 585,63 | 11 171,25 | 4 840,88 | 9 681,75 |
| 5 | Стеллаж металлический SHV-L 1500x700x600 | 8 208,75 | 16 417,50 | 6 977,44 | 13 954,88 | 6 156,56 | 12 313,13 | 5 335,69 | 10 671,38 |
| 6 | Стеллаж металлический SHV-L 1500x700x800 | 10 770,00 | 21 540,00 | 9 154,50 | 18 309,00 | 8 077,50 | 16 155,00 | 7 000,50 | 14 001,00 |
| 7 | Стеллаж металлический SHV-L 1500x1000x500 | 9 272,50 | 18 545,00 | 7 881,63 | 15 763,25 | 6 954,38 | 13 908,75 | 6 027,13 | 12 054,25 |
| 8 | Стеллаж металлический SHV-L 1500x1000x600 | 10 342,50 | 20 685,00 | 8 791,13 | 17 582,25 | 7 756,88 | 15 513,75 | 6 722,63 | 13 445,25 |
| 9 | Стеллаж металлический SHV-L 1500x1000x800 | 12 961,25 | 25 922,50 | 11 017,06 | 22 034,13 | 9 720,94 | 19 441,88 | 8 424,81 | 16 849,63 |
| 10 | Стеллаж металлический SHV-L 1500x1200x500 | 11 626,25 | 23 252,50 | 9 882,31 | 19 764,63 | 8 719,69 | 17 439,38 | 7 557,06 | 15 114,13 |
| 11 | Стеллаж металлический SHV-L 1500x1200x600 | 12 853,75 | 25 707,50 | 10 925,69 | 21 851,38 | 9 640,31 | 19 280,63 | 8 354,94 | 16 709,88 |
| 12 | Стеллаж металлический SHV-L 1500x1200x800 | 15 686,25 | 31 372,50 | 13 333,31 | 26 666,63 | 11 764,69 | 23 529,38 | 10 196,06 | 20 392,13 |
| 13 | Стеллаж металлический SHV-L 1800x700x500 | 7 736,25 | 15 472,50 | 6 575,81 | 13 151,63 | 5 802,19 | 11 604,38 | 5 028,56 | 10 057,13 |
| 14 | Стеллаж металлический SHV-L 1800x700x600 | 8 497,50 | 16 995,00 | 7 222,88 | 14 445,75 | 6 373,13 | 12 746,25 | 5 523,38 | 11 046,75 |
| 15 | Стеллаж металлический SHV-L 1800x700x800 | 11 060,00 | 22 120,00 | 9 401,00 | 18 802,00 | 8 295,00 | 16 590,00 | 7 189,00 | 14 378,00 |
| 16 | Стеллаж металлический SHV-L 1800x1000x500 | 9 562,50 | 19 125,00 | 8 128,13 | 16 256,25 | 7 171,88 | 14 343,75 | 6 215,63 | 12 431,25 |
| 17 | Стеллаж металлический SHV-L 1800x1000x600 | 10 632,50 | 21 265,00 | 9 037,63 | 18 075,25 | 7 974,38 | 15 948,75 | 6 911,13 | 13 822,25 |
| 18 | Стеллаж металлический SHV-L 1800x1000x800 | 13 250,00 | 26 500,00 | 11 262,50 | 22 525,00 | 9 937,50 | 19 875,00 | 8 612,50 | 17 225,00 |
| 19 | Стеллаж металлический SHV-L 1800x1200x500 | 11 916,25 | 23 832,50 | 10 128,81 | 20 257,63 | 8 937,19 | 17 874,38 | 7 745,56 | 15 491,13 |
| 20 | Стеллаж металлический SHV-L 1800x1200x600 | 13 142,50 | 26 285,00 | 11 171,13 | 22 342,25 | 9 856,88 | 19 713,75 | 8 542,63 | 17 085,25 |
| 21 | Стеллаж металлический SHV-L 1800x1200x800 | 15 976,25 | 31 952,50 | 13 579,81 | 27 159,63 | 11 982,19 | 23 964,38 | 10 384,56 | 20 769,13 |
| 22 | Стеллаж металлический SHV-L 2000x700x500 | 7 932,50 | 15 865,00 | 6 742,63 | 13 485,25 | 5 949,38 | 11 898,75 | 5 156,13 | 10 312,25 |
| 23 | Стеллаж металлический SHV-L 2000x700x600 | 8 692,50 | 17 385,00 | 7 388,63 | 14 777,25 | 6 519,38 | 13 038,75 | 5 650,13 | 11 300,25 |
| 24 | Стеллаж металлический SHV-L 2000x700x800 | 11 256,25 | 22 512,50 | 9 567,81 | 19 135,63 | 8 442,19 | 16 884,38 | 7 316,56 | 14 633,13 |
| 25 | Стеллаж металлический SHV-L 2000x1000x500 | 9 757,50 | 19 515,00 | 8 293,88 | 16 587,75 | 7 318,13 | 14 636,25 | 6 342,38 | 12 684,75 |
| 26 | Стеллаж металлический SHV-L 2000x1000x600 | 10 827,50 | 21 655,00 | 9 203,38 | 18 406,75 | 8 120,63 | 16 241,25 | 7 037,88 | 14 075,75 |
| 27 | Стеллаж металлический SHV-L 2000x1000x800 | 13 445,00 | 26 890,00 | 11 428,25 | 22 856,50 | 10 083,75 | 20 167,50 | 8 739,25 | 17 478,50 |
| 28 | Стеллаж металлический SHV-L 2000x1200x500 | 12 111,25 | 24 222,50 | 10 294,56 | 20 589,13 | 9 083,44 | 18 166,88 | 7 872,31 | 15 744,63 |
| 29 | Стеллаж металлический SHV-L 2000x1200x600 | 13 338,75 | 26 677,50 | 11 337,94 | 22 675,88 | 10 004,06 | 20 008,13 | 8 670,19 | 17 340,38 |
| 30 | Стеллаж металлический SHV-L 2000x1200x800 | 16 171,25 | 32 342,50 | 13 745,56 | 27 491,13 | 12 128,44 | 24 256,88 | 10 511,31 | 21 022,63 |
| 31 | Стеллаж металлический SHV-L 2000x1500x500 | 25 215,00 | 50 430,00 | 21 432,75 | 42 865,50 | 18 911,25 | 37 822,50 | 16 389,75 | 32 779,50 |
| 32 | Стеллаж металлический SHV-L 2000x1500x600 | 27 900,00 | 55 800,00 | 23 715,00 | 47 430,00 | 20 925,00 | 41 850,00 | 18 135,00 | 36 270,00 |
| 33 | Стеллаж металлический SHV-L 2000x1500x800 | 33 341,25 | 66 682,50 | 28 340,06 | 56 680,13 | 25 005,94 | 50 011,88 | 21 671,81 | 43 343,63 |